

ALGEMENE INFORMATIE

Datum	vrijdag 10 januari 2020
Locatie workshop	ZGT ziekenhuislocatie Almelo, Zilvermeeuw 1, 7609 PP Almelo.
Maximaal aantal cursisten	20 (wie het eerst komt wie het eerst maalt principe)
Kosten	€ 250,- per cursist
Inschrijving	e-mail naar gca@zgt.nl sturen en daarbij ook je BIG nummer vermelden. De inschrijving wordt per e-mail bevestigd met daarin ook vermelding van het bankrekeningnummer voor het overmaken van de inschrijfkosten. De inschrijving is pas definitief zodra de inschrijfkosten door ons ontvangen zijn. Hierna volgt specifieke informatie over de workshop.
Sluitingsdatum inschrijving	1 oktober 2019
Accreditatie-uren	6 uren zijn aangevraagd bij de NVR
Annuleren	kan kosteloos tot 1 november 2019 per e-mail gca@zgt.nl . Daarna ben je het registratiebedrag verschuldigd
Vragen	kun je per e-mail stellen, gca@zgt.nl

De workshop wordt niet gesponsord.

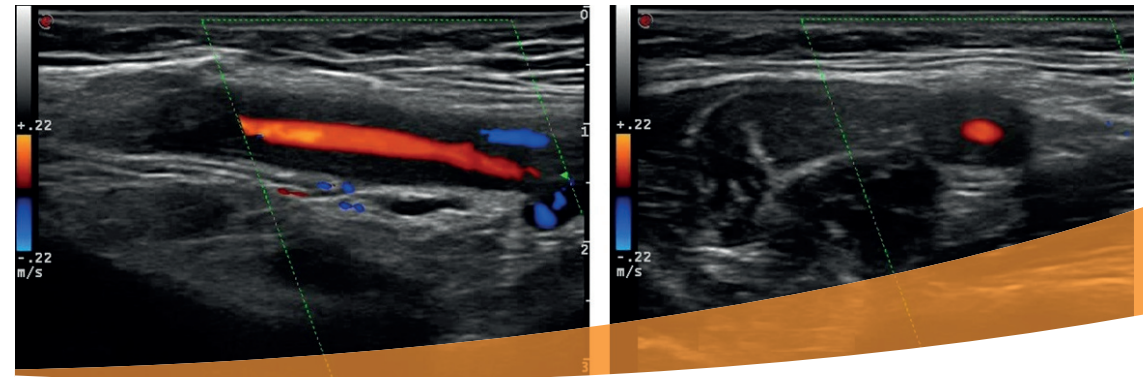

Uitnodiging

3^e basic workshop echografische diagnostiek bij reuscelarteriitis (RCA)

Georganiseerd door ZGT in samenwerking met het UMCG en onder auspiciën van de IRON en Dutch Large Vessel Vasculitis Study Group

Wanneer Vrijdag 10 januari 2020

Tijd 09:30 - 16:30 uur

Waar ZGT ziekenhuislocatie Almelo

BESTE COLLEGA,

Bij deze willen wij je graag uitnodigen om deel te nemen aan de “3^e basic workshop echografische diagnostiek bij reuscelarteriitis (RCA)” georganiseerd door Ziekenhuisgroep Twente (ZGT) in samenwerking met het Universitair Medisch Centrum Groningen (UMCG) onder auspiciën van de IRON en de Dutch Large Vessel Vasculitis Study Group. De basic workshop vindt plaats op vrijdag 10 januari 2020.

Echografie van de hoofd/hals/oksel arteriën zal in de toekomst een prominentere plaats in gaan nemen in de diagnostiek naar RCA. In een aantal omringende landen wordt echografie al ingezet als eerste diagnostische stap. ZGT heeft als een van de weinige centra in Nederland inmiddels meerdere jaren expertise opgedaan met betrekking tot echografie bij RCA. Zo is het idee ontstaan om deze workshop te organiseren. Sinds 2018 organiseren we inmiddels jaarlijks in januari een basic en in september een advanced workshop. Ons streven is dat hierdoor de echografie ook in Nederland onderdeel gaat uitmaken van de standaard snelle work-up bij verdenking RCA.

Tijdens de basic workshop wordt aandacht besteed aan de theorie van echografie bij RCA en zal onder begeleiding van een tutor hands-on geoefend worden op “gezonde” proefpersonen en patiënten. Hierna heb je voldoende tijd om de opgedane vaardigheden tijdens je dagelijkse werk in de praktijk te brengen. De advanced workshop heeft vervolgens als doel om de verworven expertise te verfijnen en is gericht op praktische vaardigheden zoals echografie van andere arteriën dan alleen de arteria temporalis en axillaris en het “hands-on” oefenen op patiënten. Ook zal tijdens deze workshop extra aandacht geschonken worden aan de instellingen van de echoapparatuur.

Je kunt je nu alleen voor de basic workshop inschrijven. Tijdens deze workshop is er ook direct gelegenheid om je in te schrijven voor de advanced workshop die op vrijdag 11 september 2020 gepland staat.

Wij hopen je op vrijdag 10 januari 2020 te mogen verwelkomen in het mooie Twente.

Met collegiale groet,

De workshop organisatie, bestaande uit:

- Dianne Berendsen** reumatoloog ZGT, lid Dutch Large Vessel Vasculitis Study Group
- Dennis Boumans** reumatoloog ZGT, lid Dutch Large Vessel Vasculitis Study Group
- Liesbeth Brouwer** internist, reumatoloog, UMCG, voorzitter Dutch Large Vessel Vasculitis Study Group
- Edgar Colin** reumatoloog ZGT, lid Dutch Large Vessel Vasculitis Study Group
- Cees Haagsma** reumatoloog ZGT, voorzitter IRON

PROGRAMMA

09.30-09.55	Ontvangst met koffie/thee en Deventer turf
09.55-10.00	Opening
10.00-10.20	Organisatie reuscelarteriitis (RCA) zorg
10.20-11.00	Presentatie: rol echografie bij RCA
11.00-12.30	Presentatie: basisbegrippen duplex arteriën gecombineerd met hands-on demonstratie
12.30-13.15	Lunchpauze
13.15-14.35	Hands-on training op verschillende proefpersonen (ook patiënten met RCA) onder begeleiding van een tutor
14.35-14.50	Koffie/thee pauze
14.50-16.20	Hands-on training op verschillende proefpersonen (ook patiënten met RCA) onder begeleiding van een tutor
16.20-16.30	Afsluitende quiz
16.30	Evaluatie, afsluiting en borrel